Červené Pečky

1 : 5 000

ÚZEMNÍ PLÁN
PŘEDPOKLÁDANÉ ZÁBORY PŮDNÍHO FONDU

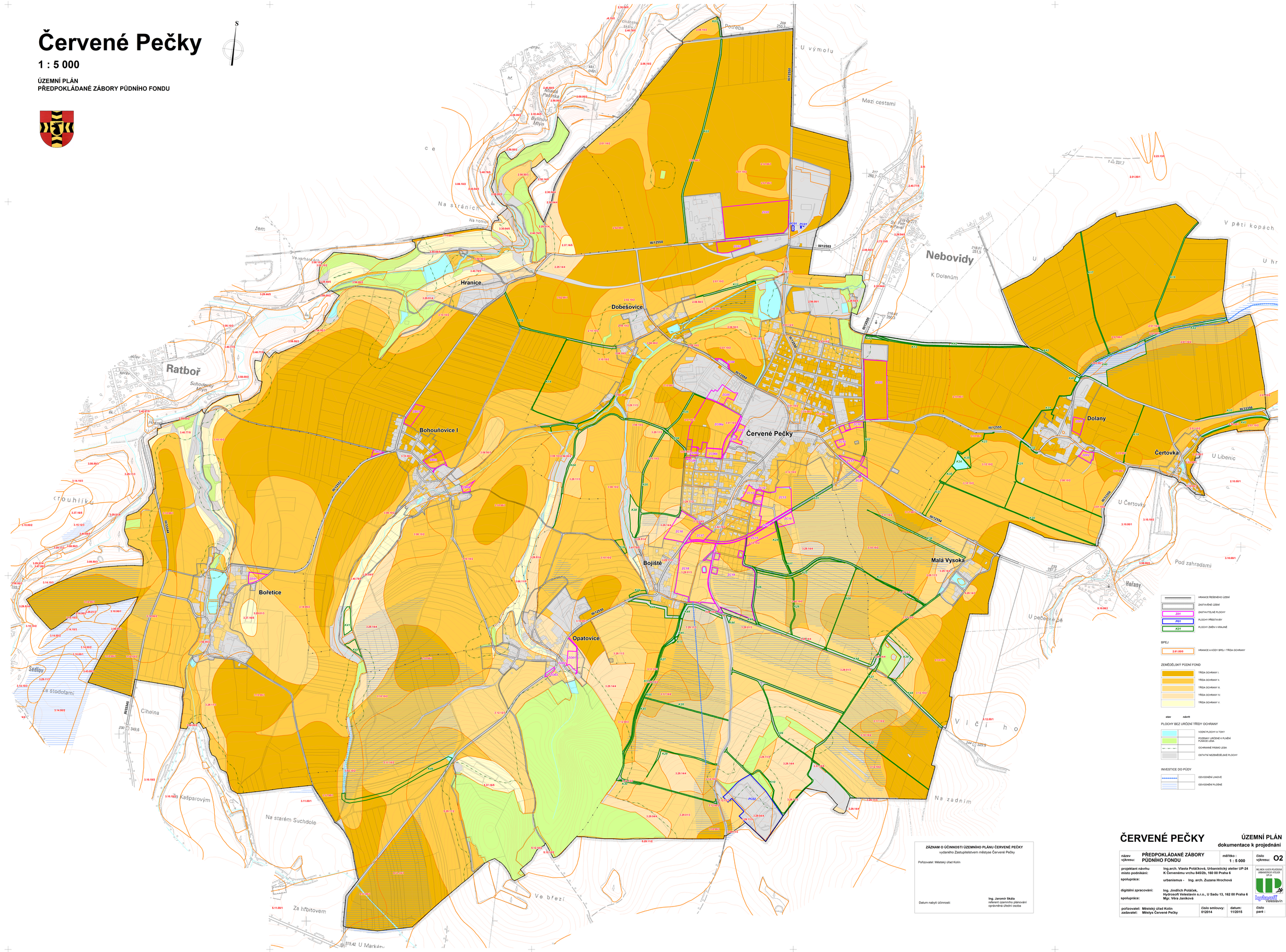

HRANICE ŘEŠENÉHO ÚZEMÍ
ZASTAVĚNÉ ÚZEMÍ
Z01 ZASTAVITELNÉ PLOCHY
P01 PLOCHY PŘESTAVBY
K01 PLOCHY ZMĚN V KRAJINĚ

BPEJ

2.61.00/0 HRANICE A KÓDY BPEJ / TŘÍDA OCHRANY

ZEMĚDĚLSKÝ PŮDNÍ FOND

TŘÍDA OCHRANY I.
TŘÍDA OCHRANY II.
TŘÍDA OCHRANY III.
TŘÍDA OCHRANY IV.
TŘÍDA OCHRANY V.

stav návrh

PLOCHY BEZ URČENÍ TŘÍDY OCHRANY

VODNÍ PLOCHY A TOKY
POZEMKY URČENÉ K PLNĚNÍ FUNKCE LESA
OCHRANNÉ PÁSMO LESA
OSTATNÍ NEZEMĚDĚLSKÉ PLOCHY

INVESTICE DO PŮDY

ODVODNĚNÍ LINIOVÉ
ODVODNĚNÍ PLOŠNÉ

ZÁZNAM O ÚČINNOSTI ÚZEMNÍHO PLÁNU ČERVENÉ PEČKY
vydaného Zastupitelstvem městyse Červené Pečky

Pořizovatel: Městský úřad Kolín

Datum nabytí účinnosti: **Ing. Jaromír Skála**
referent územního plánování
oprávněná úřední osoba

ČERVENÉ PEČKY

ÚZEMNÍ PLÁN
dokumentace k projednání

název výkresu:	**PŘEDPOKLÁDANÉ ZÁBORY PŮDNÍHO FONDU**	měřítko : **1 : 5 000**	číslo výkresu: **O2**
projektant návrhu místo podnikání:	Ing.arch. Vlasta Poláčková, Urbanistický atelier UP-24 K Červenému vrchu 845/2b, 160 00 Praha 6		
spolupráce:	urbanismus - Ing. arch. Zuzana Hrochová		
digitální zpracování: spolupráce:	Ing. Jindřich Poláček, Hydrosoft Veleslavín s.r.o., U Sadu 13, 162 00 Praha 6 Mgr. Věra Janíková		
pořizovatel: zadavatel:	Městský úřad Kolín Městys Červené Pečky	číslo smlouvy: 012014	datum: 11/2015	číslo paré :

INGARCH VLASTA POLÁČKOVÁ URBANISTICKÝ ATELIER UP-24
hydrosoft Veleslavín